

新しいビジネスチャンスをつかむ！

異業種の人脈を
広げ情報交換
したい

新たなビジネス
パートナーを
みつきたい

自社の事業
をPRしたい

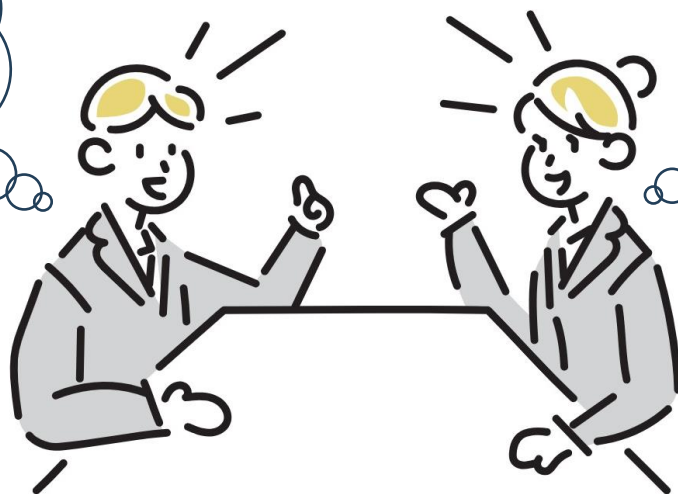

会員

及び創業塾受講者
限定

定員

30事業所

(1事業所2名まで)

初開催！

栗東市商工会

ビジネス交流会

《第1部》 事業計画セミナー

講師：田畑一佳氏 (中小企業診断士)

13:30~15:00

厳しい経済情勢の下、企業の発展には事業計画の作成が欠かせません。また、各種補助金の申請にも役立ちます。ぜひご受講ください

小規模事業者
持続化補助金
など
補助金申請
に役立ちます



《第2部》

交流・懇談会 15:15~17:00

1

商工会
の紹介



2

1分間自社PR

自社について・商品やサービスについて、自由にPRタイム



3

自由交流

フリータイムです。名刺交換や交流など有意義な時間をお過ごしください



👉 こんな方におススメします

- 市内の事業者同士の人脈（ネットワーク）を広げたい方
- 起業・開業したての方
- 新しい取引やビジネスチャンスの拡大を図りたい方
- 自社や商品・サービスのPRをしたい方
- 商工会に加入したが利用のしかたが分からない方

令和7年 3月 11日 (火) 13:30~17:00

栗東市商工会館 (手原3丁目1-25)

交流・懇談会場は13:00開場
第1部開始前に事業所PR資料をご覧ください

参加費 無料

申込締切 2月28日(金) (但 定員になり次第締切)

※申込書にご記入いただいた内容(事業内容など)は参加者名簿に記載し参加者に配布します
※会場には参加事業所のパンフレット等PR資料を置くスペースをご用意します(事前申込制)

お問い合わせ TEL 077-552-0661

栗東市商工会 経営支援課

ビジネス交流会 参加申込書

下記の通り、ビジネス交流会に申し込みます

令和7年 月 日

フリガナ				
会社・事業所名				
所在地	〒 ー			
電話番号			FAX 番号	
メールアドレス				
業種 (□に✓をお願いします)	<input type="checkbox"/> 製造業 <input type="checkbox"/> 建設業 <input type="checkbox"/> 運輸・通信業 <input type="checkbox"/> 商業 <input type="checkbox"/> サービス業 () ※サービス業は詳しい内容をご記入ください			
参加者 記載順に名簿に 掲載します	①	役職		フリガナ
				氏名
	②	役職		フリガナ
				氏名
事業内容 自社 PR				
	○参加者名簿に掲載します ○最大 50 文字以内でご記入ください ○特に PR したいことや具体的な事業内容を入れるのがポイントです			
パンフレット等 PR 資料の持込 ❖会場内に長机を配置し、その上に置かせていただきます。 タテ 40cm・ヨコ 50 cm を超えるものについては要相談 (□に✓をお願いします)	<input type="checkbox"/> あり <input type="checkbox"/> なし →ありの場合、何を持込むかご記入ください (パンフレットやチラシ等の場合は部数もご記入ください) ()			

※ご記入いただいた個人情報につきましては当該事業の実施運営にのみ利用いたします

〈お申込み先〉 FAX:077-553-5263 Mail: info@rittosci.com